

CIENCIAS NATURALES

Docente: Elisabeth Schilling

2° Básico 2.021

Nombre: _____

Fecha: 06 a 10 de septiembre

Objetivo: identificar la flora y fauna chilena en peligro de extinción.

Une los nombres de parte de la fauna chilena en peligro de extinción. (animales)

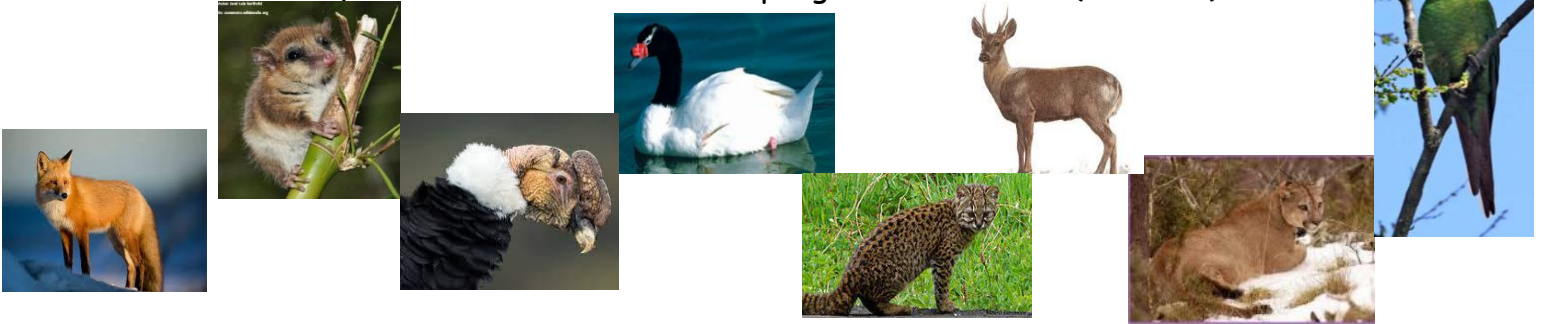

loro	zorro	Monito del monte	huemul	puma	Cisne cuello negro	cóndor	Gato quiña
------	-------	------------------	--------	------	--------------------	--------	------------

Une los nombres de parte de la flora chilena en peligro de extinción. (plantas)



Ulmo	helecho	copihue	nalca	araucaria	alerce
------	---------	---------	-------	-----------	--------

El peligro de extinción de la flora y fauna en Chile se debe a varios factores.

Une la causa que provocan esta extinción con su descripción.



El tráfico de especies es la venta ilegal de cada especie, ya sean animales o plantas.



Los incendios forestales perjudican el desarrollo de especies de nuestra flora y fauna.



La tala o corte de los árboles destruye el modo de vida de plantas y animales.



La introducción de otras especies, ya sean plantas o animales, suele provocar que se pierdan especies en Chile.



La introducción de otras especies, también produce deterioro en el suelo, como la plantación de pinos y eucaliptus.



Las fábricas suelen contaminar el aire con el humo o los desechos que botan a los ríos.